

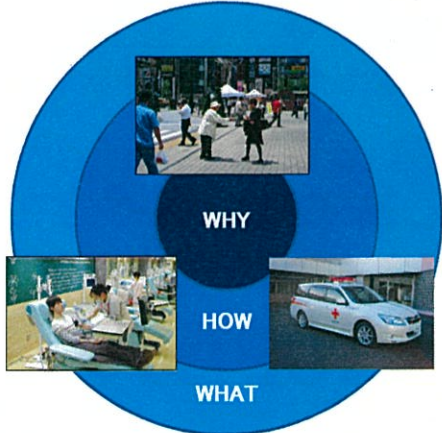

私たちの使命



輸血を必要とするすべての患者さんに
安全な血液を速やかに届けます

全国で1年間に約100万人の方が輸血を受けています。

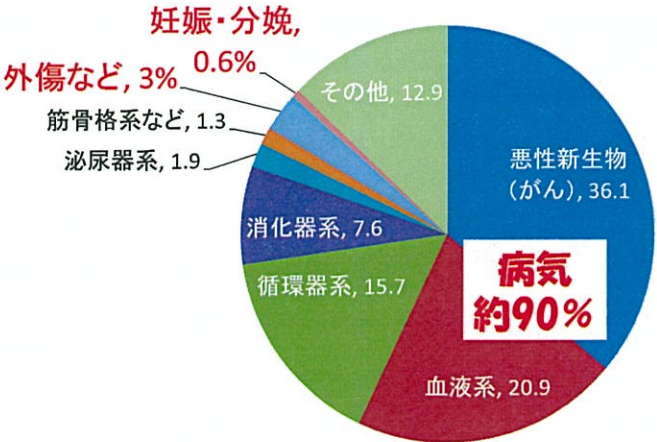

疾患別輸血状況 (2015年 東京都)

交通事故による死者数

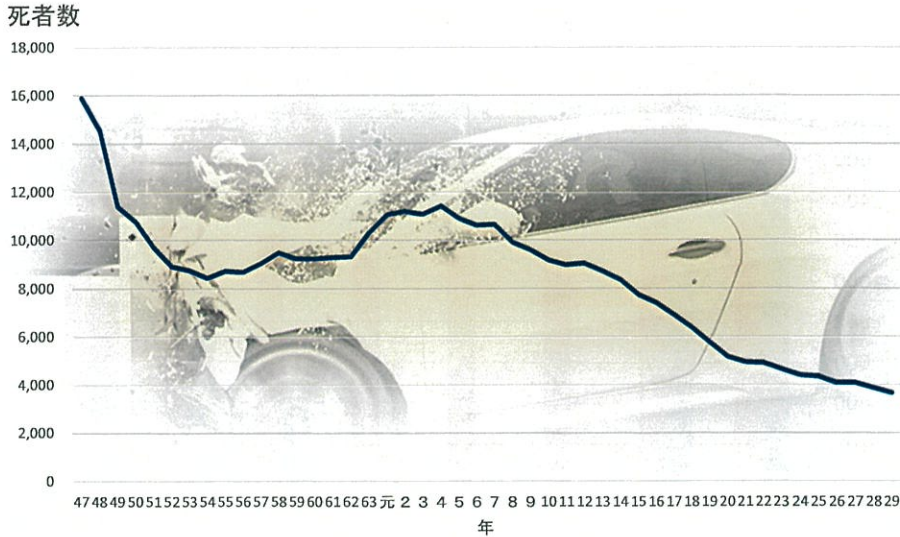

出産



3千人
100万人

妊産婦死亡率（出産10万対）

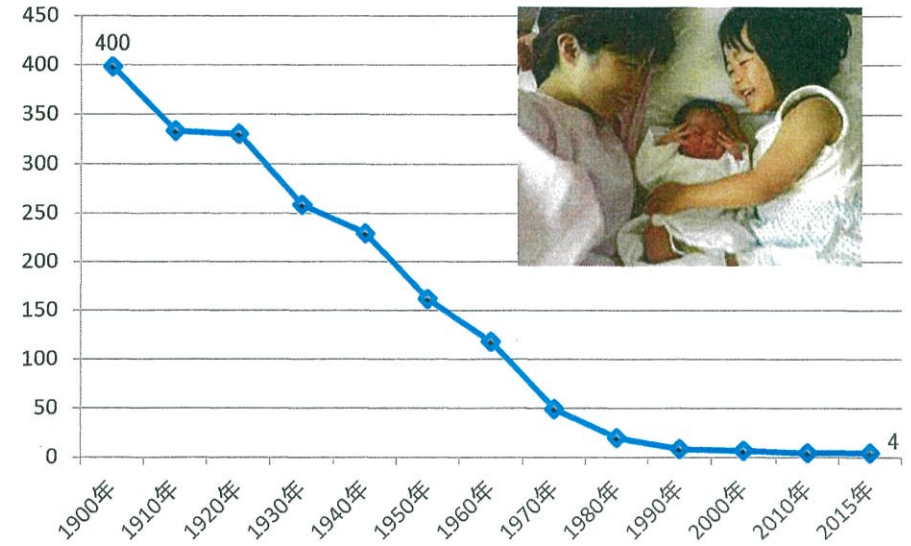

献血者数と血液供給の推移（4月・5月）

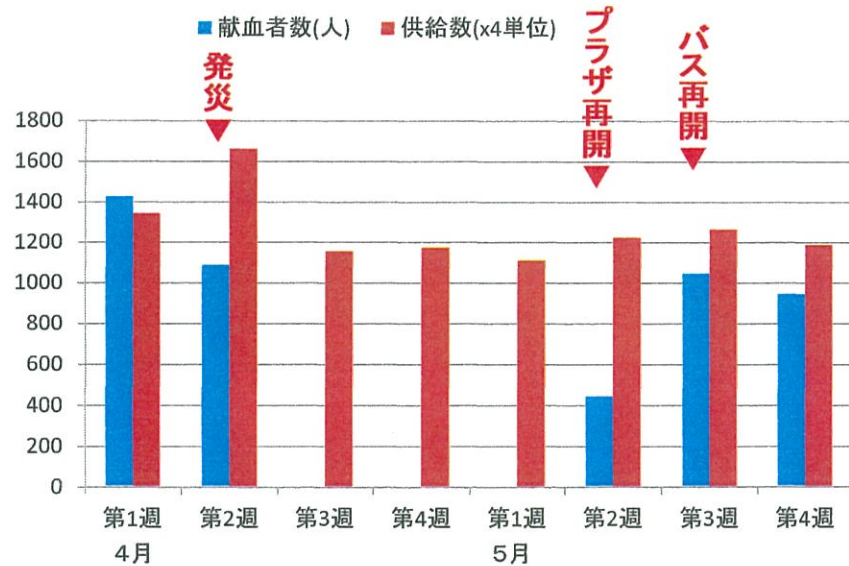

24時間365日 命のリレー

- 発注件数：
年間 33,735件
1日あたり 約92件
- 緊急走行件数：
年間 577件
1日あたり 約2件
(平成29年度実績)

献血はみんなで支える 安心社会のネットワーク



病気・ケガ



災害



妊娠・出産

県内の献血者数の推移

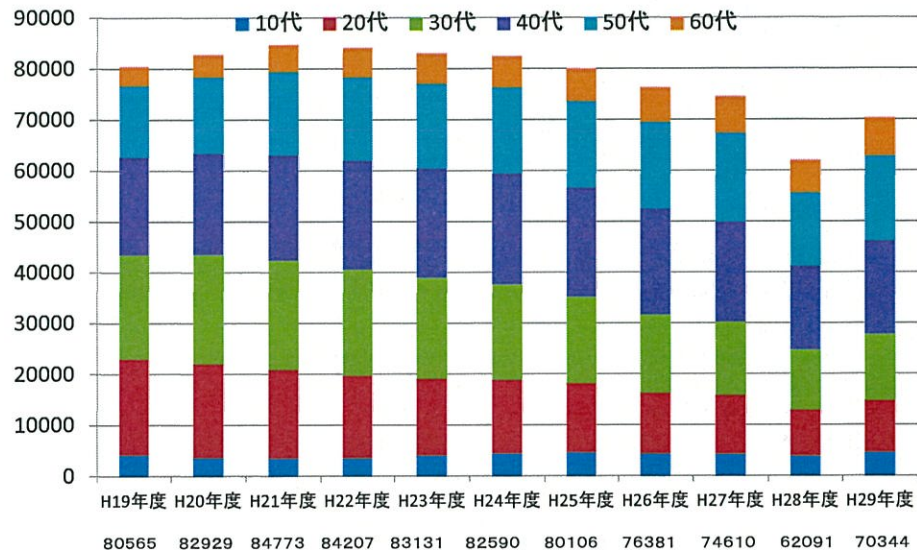

県内の年代別献血者数の推移

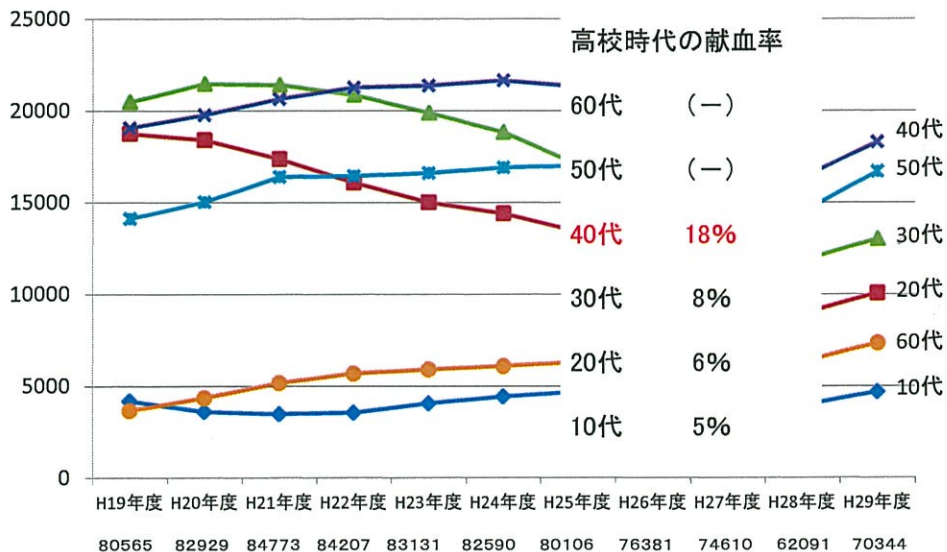

高校献血とセミナーの実績(78校中)

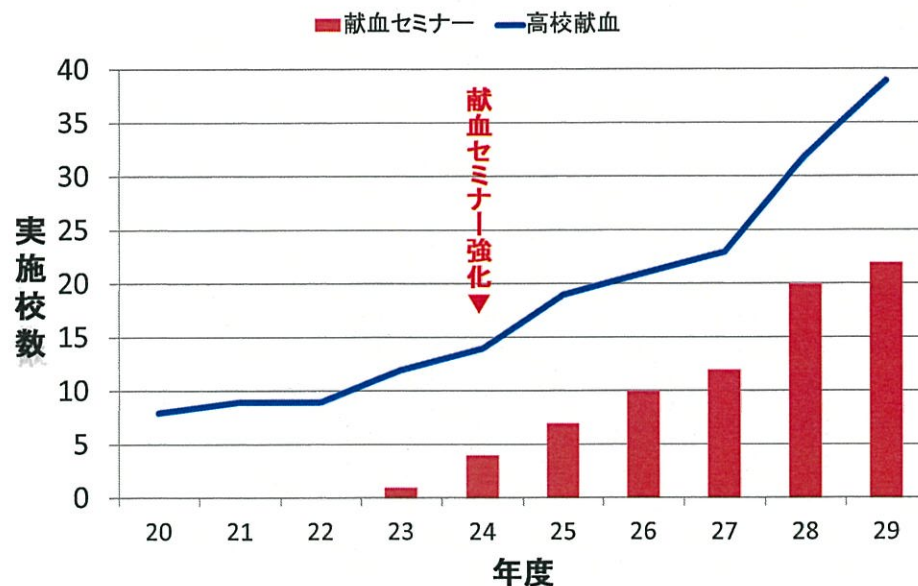

献血セミナー実施校(平成29年度)

地域	高校	参加者	地域	高校	参加者	
熊本市	★東稜高校	765	菊池	★菊池農業高等学校	165	
	★熊本工業高校	415		御船	御船高等学校	180
	鎮西高校	365	甲佐高校		87	
	★熊本星翔高校	542	八代	★八代高校	60	
	★慶誠高校	240		八代東高校	43	
	★ルーテル学院高校	287		★八代工業高校	770	
	有明	★熊本信愛女学院高校	560	人吉	★多良木高等学校	140
		★熊本中央高校	136		★球磨工業高等学校	545
山鹿	★玉名工業高等学校	218	天草	★上天草高等学校	85	
	玉名女子高等学校	145		★天草工業高等学校	198	
	★城北高校	206		★天草拓心高校マリン校舎	54	
合計			22校(78校中)		6,206	

★印は高校献血も実施した高校

高校生の献血

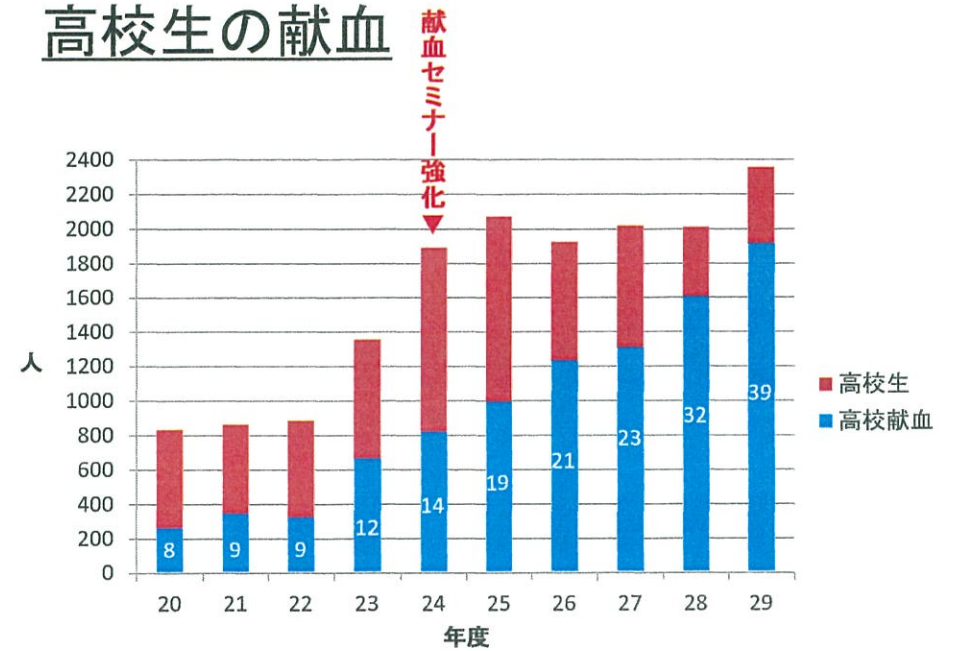

熊本県の年代別献血率の推移

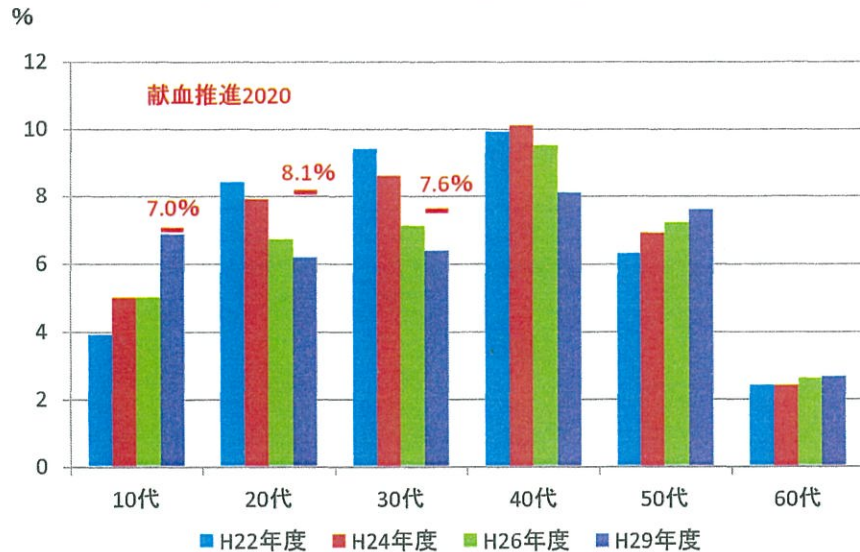

年齢別の延べ献血者数と年齢別人口(男性)

延べ献血者数(九州、2015年度)

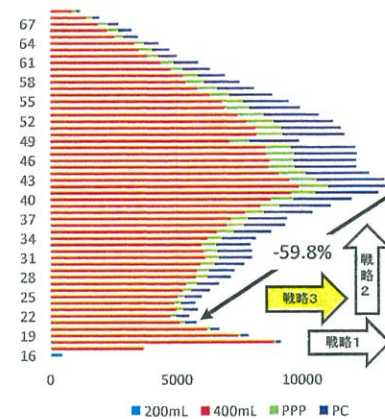

人口ピラミッド(全国、2015年)

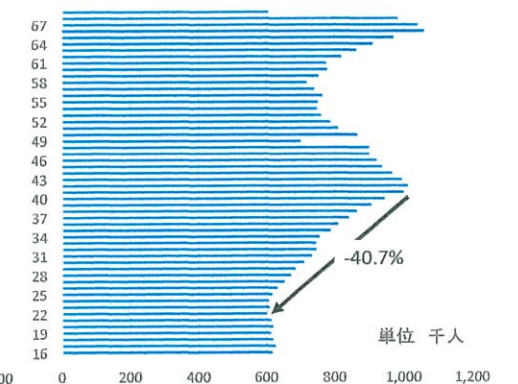

単位 千人

献血へのお声掛けをよろしくお願ひします



徳島県

若い人も献血に触れる機会を！ 企業で献血セミナーを開催

全国的に若者の献血者が減少していることから、徳島県赤十字血液センターでは企業で献血セミナーを実施。今年度からの取り組みで、4月から7月までに3社で行いました。

セミナー後は10代から30代の若年層が積極的に献血。「献血はひとつのように感じていた。献血バスを見かけたら挑戦してみたい」と前向きな声が上がると、セミナーを機に若い世代の献血意識が育まれています。



光洋シーリングテクノ株式会社でのセミナーの様子 (赤十字NEWS 2017年8月号)

職場でも献血セミナー

- 20代・30代問題
職場でのセミナー
新入職員研修

検査結果の通知サービス

検査項目	説明
ALT(GPT)	肝炎や脂肪肝(肥満)などで上昇
γ-GTP	アルコール性肝障害で上昇
総蛋白(TP)	低栄養などで低下
アルブミン(ALB)	低栄養や肝臓の病気などで低下
コレステロール(CHOL)	高いと動脈硬化を起こしやすい
グリコアルブミン(GA)	過去1-2週間の血糖値を反映する糖尿病の指標
赤血球(RBC)	貧血などで低下、子宮筋腫の早期発見など
ヘモグロビン濃度(Hb)	貧血の有無を知る目安になる
ヘマトクリット値(Ht)	貧血の種類を考えるうえで役に立つ
白血球数(WBC)	細菌やウイルス感染症で増減する
血小板数(PLT)	血液の病気や免疫系の病気で低下する
赤血球指数(MCV,MCH,MCHC)	貧血の種類を考えるうえで役に立つ

献血 de 健康管理

